VIII. zasedání ZMČ Brno-Řečkovice a Mokrá Hora,
konané dne 27. 2. 2020

11

Věc: Žádost o vyjádření k prodeji části pozemku p. č. 225/59 v k. ú. Řečkovice při ulici Renčově

Zpráva obsahuje:

- návrh usnesení
- průvodní sdělení + situační zákres širších vztahů
- kopii žádosti Majetkového odboru MmB
- situační zákres - ortofoto

Návrh usnesení:

Zastupitelstvo MČ Brno - Řečkovice a Mokrá Hora

nesouhlasí

s prodejem části pozemku p. č. 225/59 o výměře cca 205 m^2 v k. ú. Řečkovice při ulici Renčově

ukládá

vedoucímu odboru správy majetku Ing. L. Stloukalovi informovat o usnesení Majetkový odbor Magistrátu města Brna

úkol č. VIII/20/
termín: ihned
odpovídá: vedoucí odboru správy majetku

Zpracoval: **Ing. Libor Stloukal**, vedoucí OSM
Předkládá: **RMČ**

V Brně dne 13. 2. 2020

Průvodní sdělení:

Úřad městské části Brno-Řečkovice a Mokrá Hora byl dne 17. 1. 2020 požádán Majetkovým odborem MmB o vyjádření k podání č. j. 559/20/2700 ve věci odprodeje části pozemku p. č. 225/59 o výměře cca 205 m^2 v k. ú. Řečkovice při ulici Renčově. Jedná se o doplnění již dříve podané žádosti ve věci odprodeje části výše uvedeného pozemku o výměře cca 150 m^2.

Pozemek p. č. 225/59 není MČ svěřen. Na uvedeném pozemku a na pozemcích ve vlastnictví žadatele - p. č. 225/166 a p. č. 3953/641 (jejich částech) hodlá žadatel jako investor realizovat výstavbu parkovacích stání - rotační parkovací systém.

Parkovací stání jsou podmínkou dalšího řešení parkování v uvedené lokalitě a zejména k vytvoření nutných míst k stávajícím bytovým domům. V uvedené lokalitě je dlouhodobě problematika parkování řešena, neboť je zde, vzhledem k množství bytových domů, zřejmý výrazný nedostatek parkovacích ploch. To je i důvodem žádosti o odprodej výše uvedeného pozemku, kde i na této ploše je možné parkovací stání vybudovat.

Usnesením III. zasedání ZMČ ze dne 21. 2. 2019 bylo ***„souhlaseno s odprodejem části pozemku p. č. 225/59 o výměře cca 150 m^2 v k. ú. Řečkovice při ulici Renčově“***.

Žádost byla projednána na 8. schůzi komise majetkové a rozvoje dne 30. 1. 2020. Komise doporučila RMČ **souhlasit s prodejem části pozemku p. č. 225/59 o výměře cca 205 m^2 v k. ú. Řečkovice vice při ulici Renčově.**

RMČ Brno-Řečkovice a Mokrá Hora projednala uvedenou majetkovou dispozici dne 12. 2. 2020 na své 17. schůzi a doporučila **ZMČ souhlasit s prodejem části pozemku p. č. 225/59 o výměře cca 205 m^2 v k. ú. Řečkovice při ulici Renčově.**

Situační zákres širších vztahů:

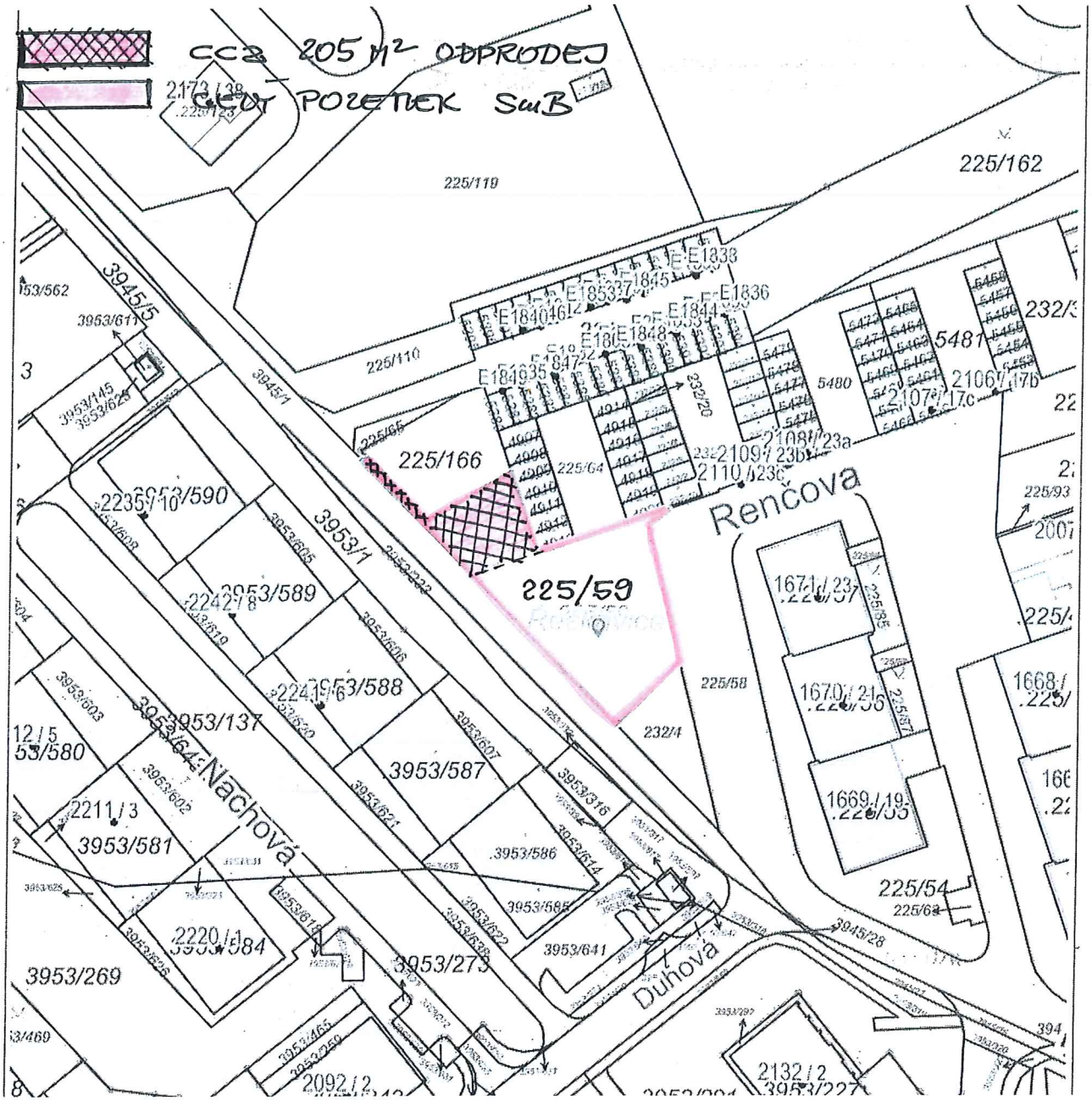

OSM

Stloukal Libor (MČ Brno-Řečkovice a Mokrá Hora)

Od: Martina Šilhanová <silhanova.martina@brno.cz>
Odesláno: 16. ledna 2020 11:04
Komu: Stloukal Libor (MČ Brno-Řečkovice a Mokrá Hora)
Předmět: Prodej části pozemku p.č. 225/59 k.ú. Řečkovice o výměře cca 205m2
Přílohy: img536.pdf; img537.pdf

Dobrý den,
Zdvořile Vás žádám Vás o doplňující vyjádření k prodeji části pozemku p.č.225/59 k.ú. Řečkovice. K předmětné dispozici jste se vyjadřovali na základě usnesení 3. zasedání ZMČ ze dne 21.2.2019.
V příloze zasílám zákresy a žádám vás o vyjádření k prodeji cca 205 m2.

Děkuji s pozdravem

Martina Šilhanová
odborný referent informací
Referát přípravy dispozic a informací
Majetkový odbor
Magistrát města Brna | Malinovského nám. 3 | 601 67 Brno
T: +420 542 173 207 | E: silhanova.martina@brno.cz
www.brno.cz | **facebook** | **twitter**

STATUTÁRNÍ MĚSTO BRNO
městská část Řečkovice a Mokrá Hora
PODATELNA
Došlo dne: 17. 01. 2020
Číslo jednací: 559120127700
Počet listů podání: 1 | Počet příloh: 0 | Spisový znak:

ČÁST POZEMKU P.Č. 225/59 (CCA 205 M² – ODPRODEJ)
CELÝ POZEMEK – " –

17. 1. 2020

Libor Stloukal

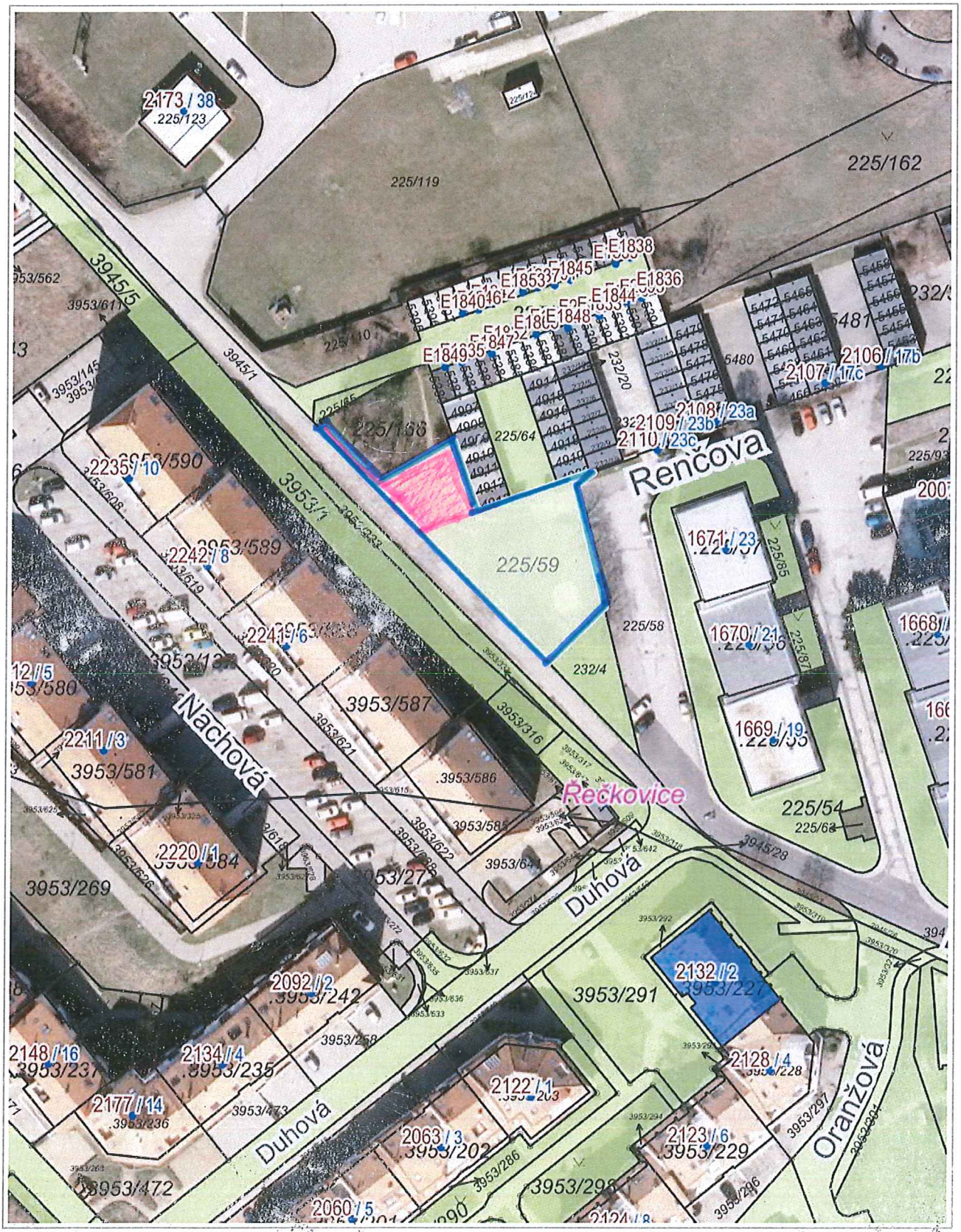

20 m

1 : 1 000

© TopGIS, s.r.o., datum snímkování: 21. 3. 2019, Katastr: © ČÚZK, RÚIAN: © ČÚZK

Vytištěno v mapovém řešení Spinbox společnosti © T-MAPY